

Menuiseries extérieures

Fenêtres :

- Menuiserie
- $U_w = 1.3 \text{ W(m}^2\cdot\text{K)}$
- $S_w = 0.35$
- Vitrage : 44.2 /14 ag/ 33.2 ONEFe+We
- Nature : Pin
- Finition : Ral 7040 int /ext

BSO 80 Alu

- Motorisation Filaire
- Sans Habillage
- Coloris Lames 9006
- Type de lames : Plate

.Brise Soleil de chez Carpentier

- .Brise soleil Fixe (Section cadre : 32 x 80)
- Cadre en Frêne Traité (Brun Foncé)
- .Brise soleil Oreintable (Section cadre : 32x130)
- Cadre en Frêne Traité (Brun Foncé)

Remplacement des menuiseries extérieures

Maître d'ouvrage :

.....
.....
.....

Maître d'œuvre d'exécution :

.....
.....
.....

ACOUSTICIEN

.....
.....
.....

BET STRUCTURE

.....
.....
.....

Bureau de contrôle :

.....
.....
.....

Coordonnateur SPS :

.....
.....
.....

Elévations, Coupes et Détails sur menuiseries

NORBA ILE DE FRANCE SUD

12 avenue de La Baltique
91140 VILLEBON SUR YVETTE

Fichier DAO N°:

NORBAIDFSUD-
250 143 -MEX. 01-
Ind J

Cde chantier N°: 250 143

Folio: MEX 01

Phase: EXE

Pages: 13

Date: 16 /09/2025

Indices

Modifications

Dates

Dessiné par:

0

Première Diffusion

29/07/25

A

Mise à jour des Plans

05/08/25

J

Mise à jour des Plans

22/12/25

Echelles: Voir sur feuillet

PLAN RDC

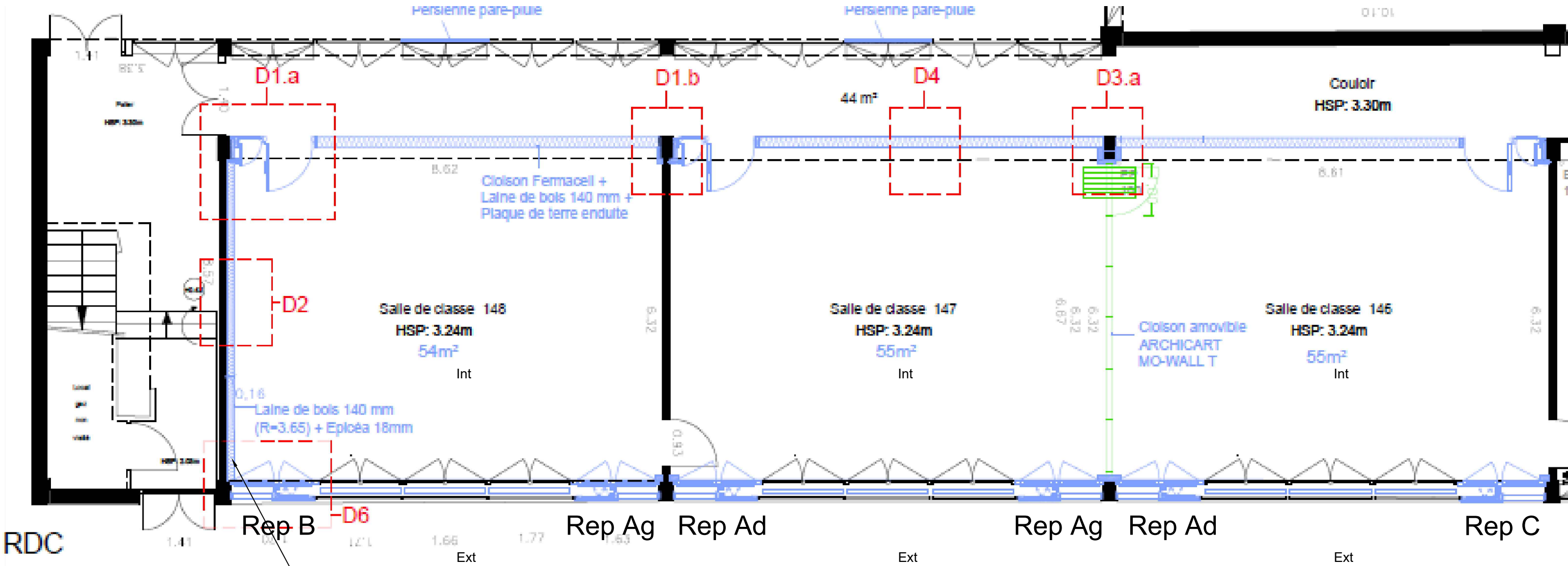

Attention doublage de 160 mm

<p>Ce plan est notre propriété exclusive. Il ne peut être communiqué ou reproduit sans notre autorisation.</p>		
		
	Dessiné par: CD	DAO N°: NORBAIDFSUD- PARIS 13 - ECOLE- ind J.dwg	
	Date: 20/10/2025	Echelle: ECHELLE	Page: 2/13
Affaire:		Indice: H	
Ecole NOHAIN - 75013			

Vue intérieure

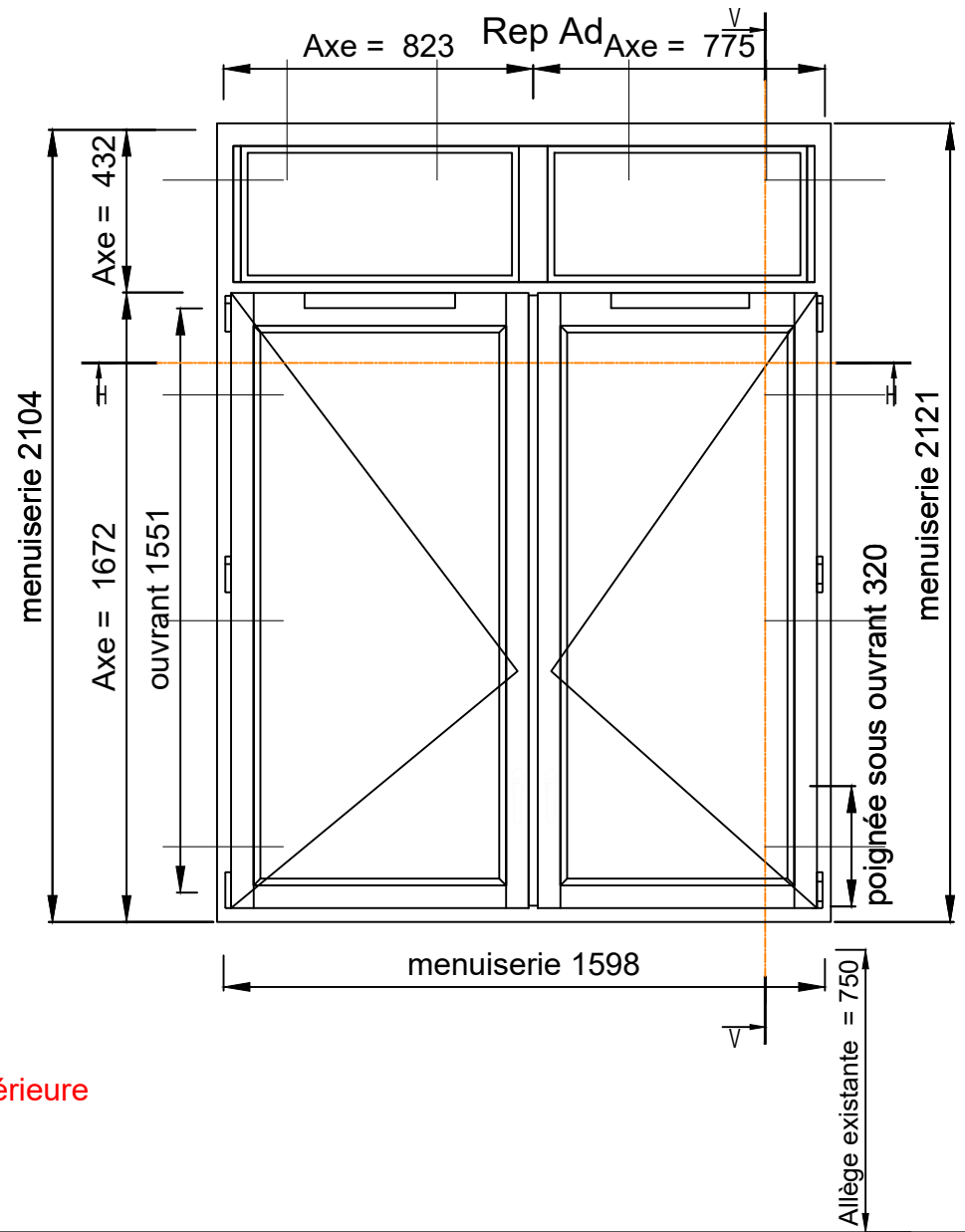
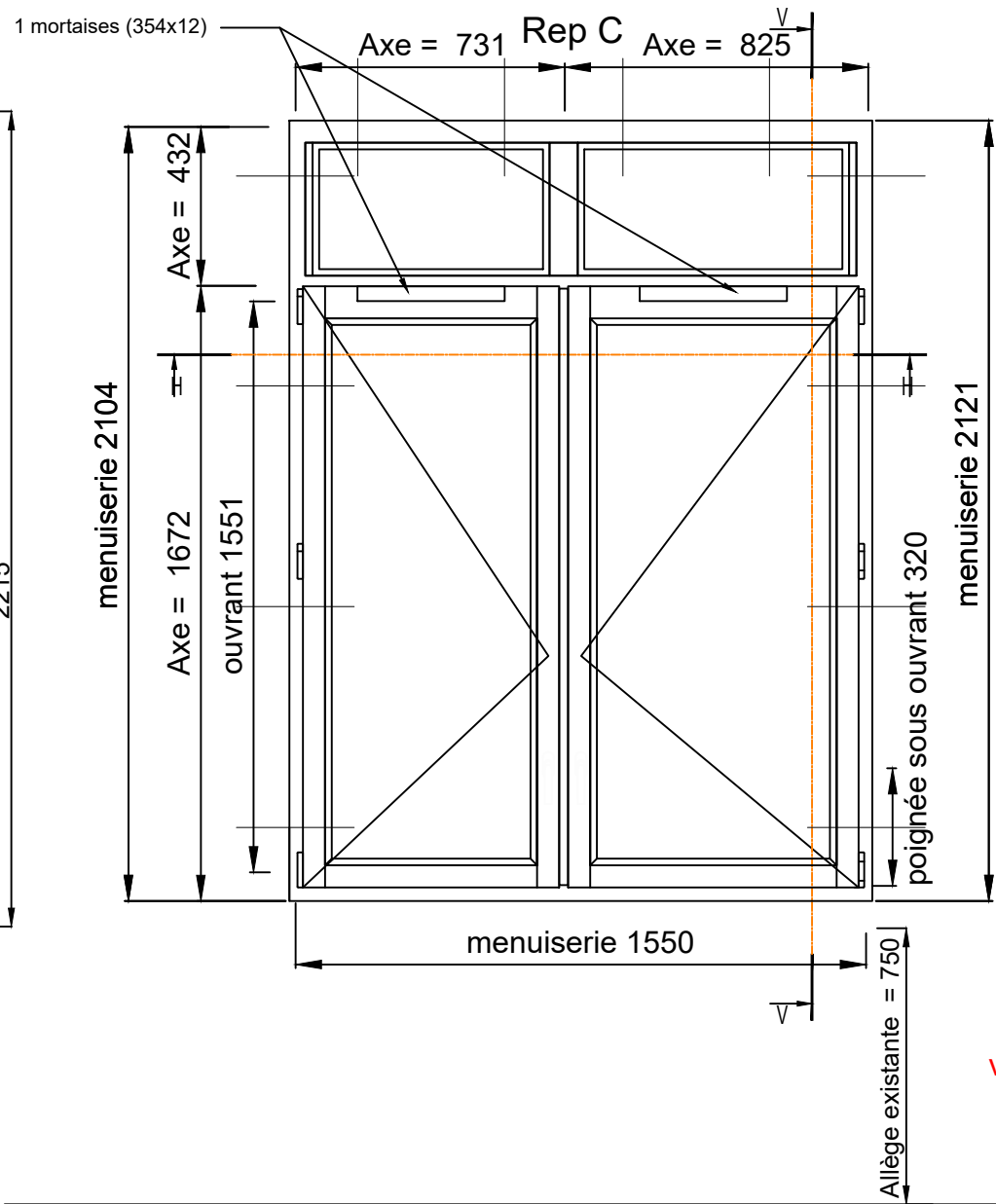
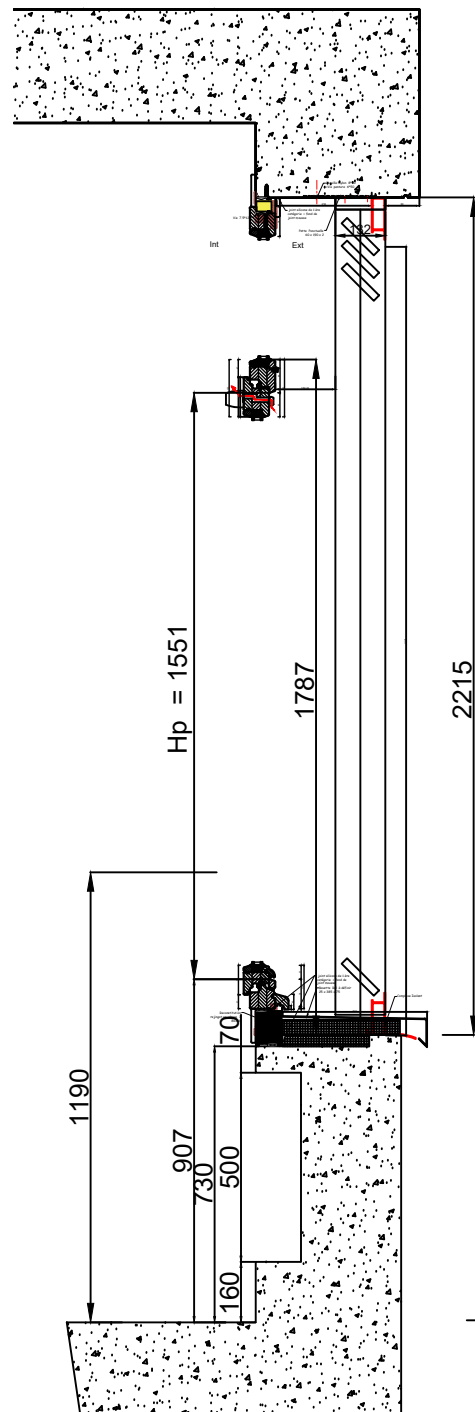

- Fenêtres :
- B67
 - Uw = 1.3
 - Nature: Pin
 - Ral : 7040 int/ext
 - 44.2/ 14ag/ 33.2 one Fe+We

- Brise SOLEIL
-
 -
 -

vue intérieure

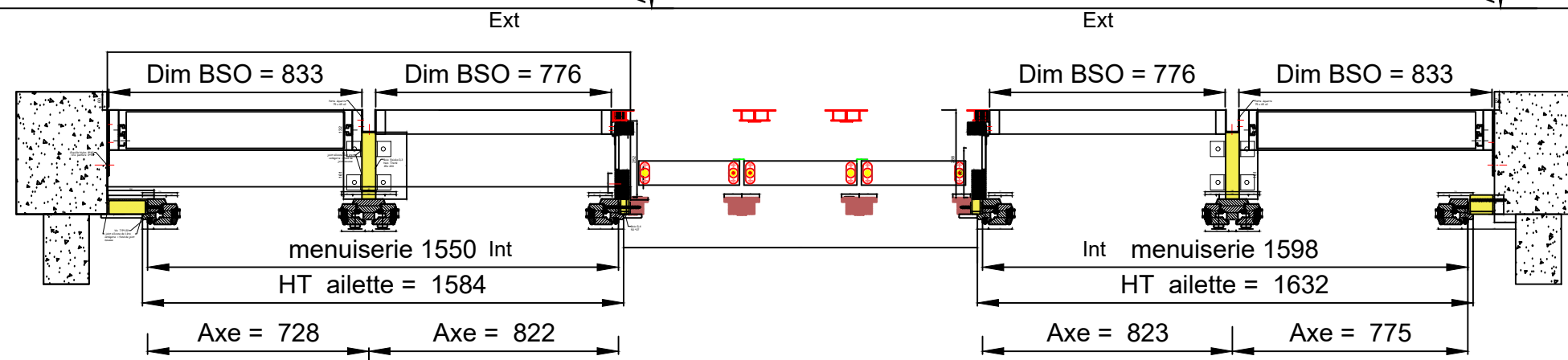

Ech : 1/20

Ce plan est notre propriété exclusive.
Il ne peut être communiqué ou
reproduit sans notre autorisation.

Dessiné par:	DAO N°:		
CD	NORBAIDFSUD- PARIS 13 - ECOLE- ind J.dwg		
Date:	Echelle:	Page:	Indice:
20/10/2025	1/2	4/11	H
Affaire:		Ecole NOHAIN -75013	

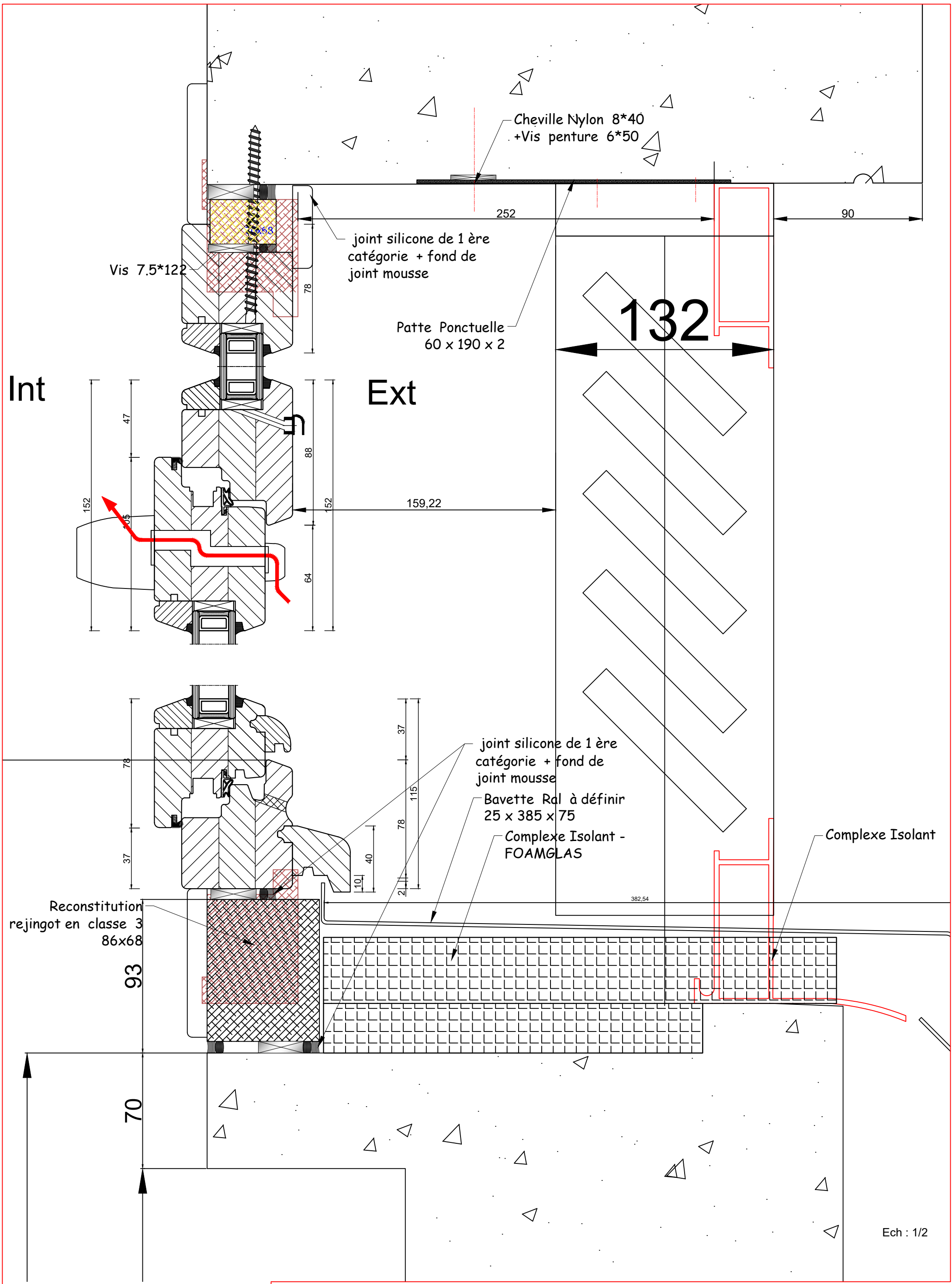

Int

Ext

Cheville Nylon 8*40
+Vis penture 6*50

Vis 7.5*122

joint silicone de 1 ère
catégorie + fond de
joint mousse

Patte Ponctuelle
60 x 190 x 2

132

90

252

159,22

joint silicone de 1 ère
catégorie + fond de
joint mousse

Bavette Ral à définir
25 x 385 x 75

Complexe Isolant -
FOAMGLAS

Complexe Isolant

Reconstitution
rejingot en classe 3
86x68

93

70

382,54

Ech : 1/2

joint silicone de 1 ère
catégorie + fond de
joint mousse

Vis 7.5*122

252

90

Int

Ext
167

132

joint silicone de 1 ère
catégorie + fond de
joint mousse

Bavette Ral à définir
25 x 385 x 75

Complexe Isolant

78
37

37
115
78
40
10
2

70

Ech : 1/2

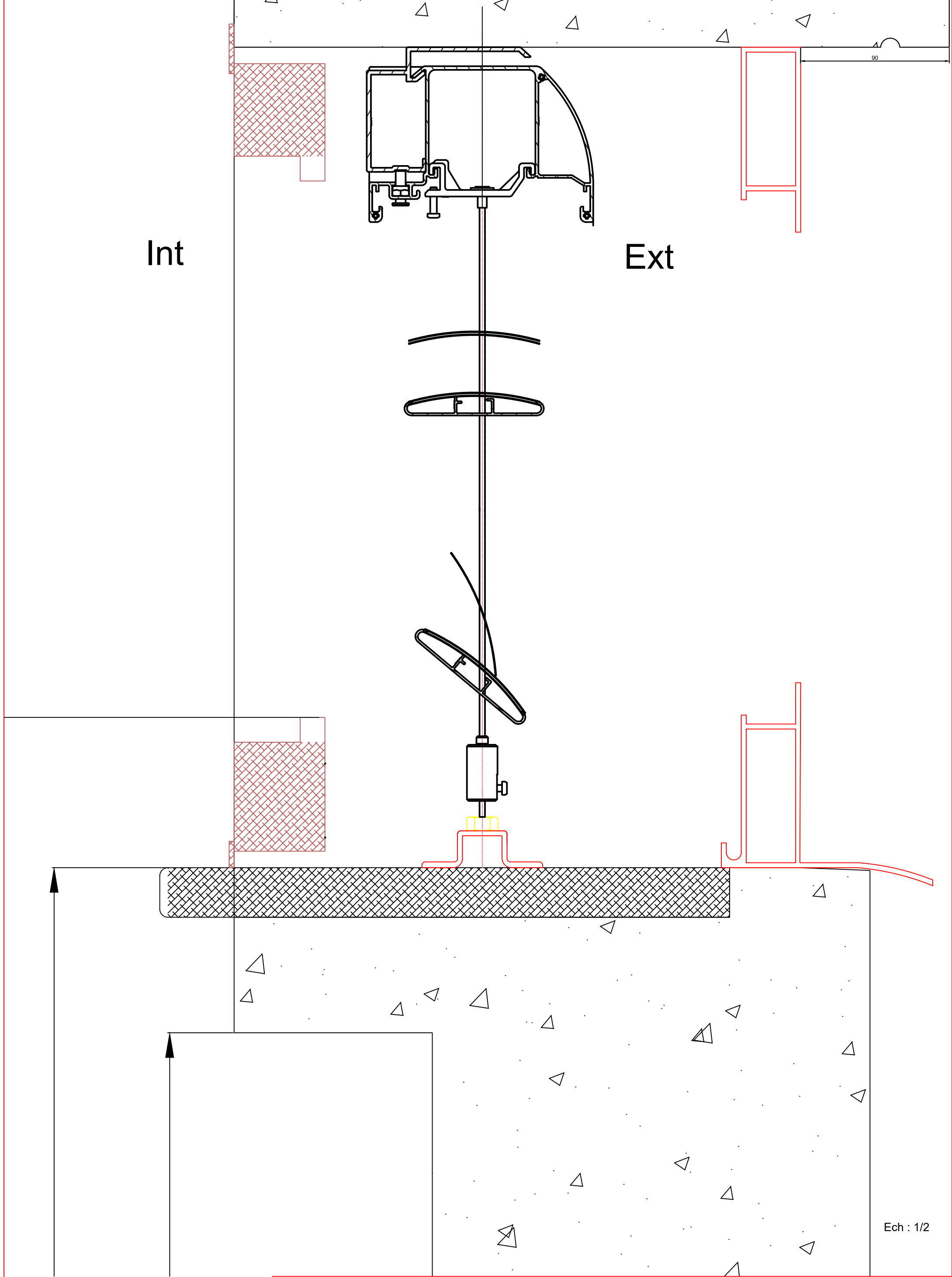

Int

Ext

90

Ech : 1/2

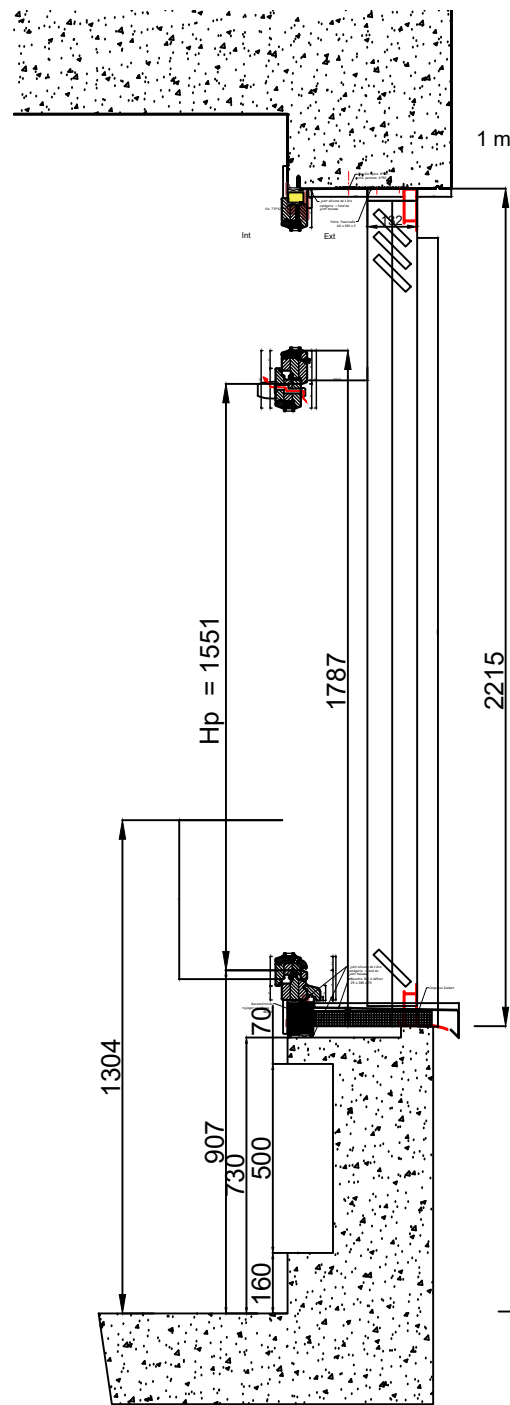

Vue intérieure

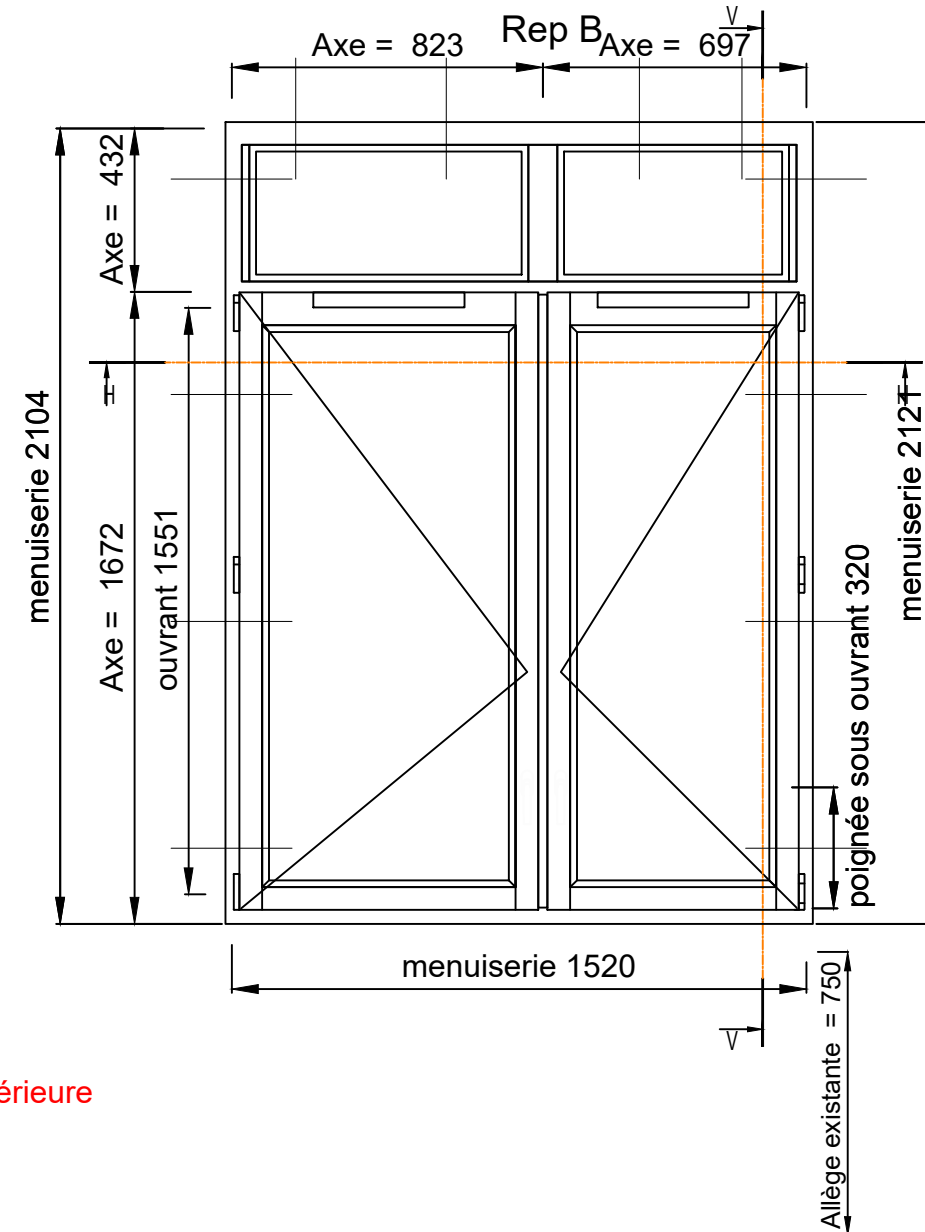
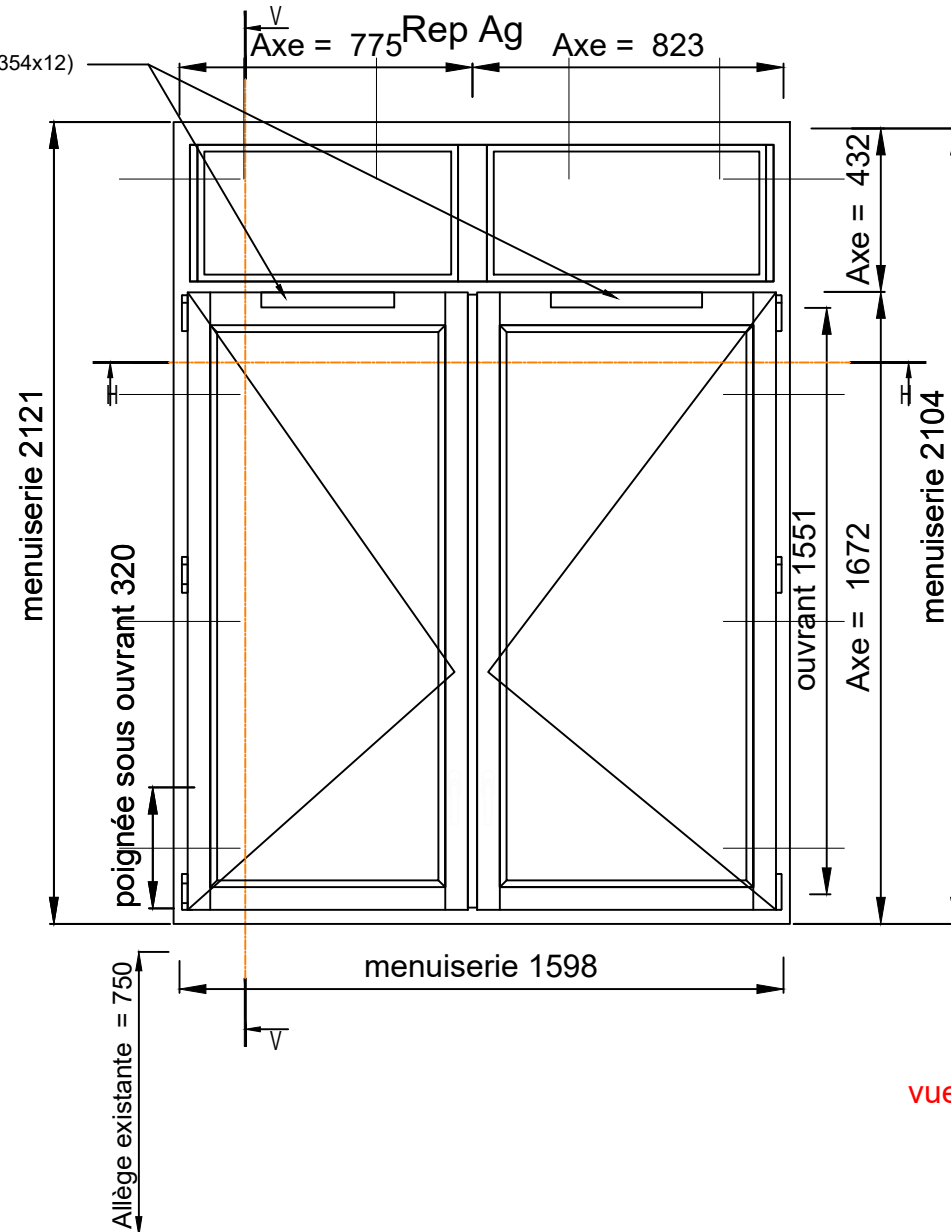

- Fenêtres :
- Tradition
 - Uw = 1.3
 - Nature: Pin
 - Ral: 7040 int /Ext
 - 44.2/ 14ag/ 33.2 ONE Fe+We

Brise SOLEIL

-
-
-
-

vue intérieure

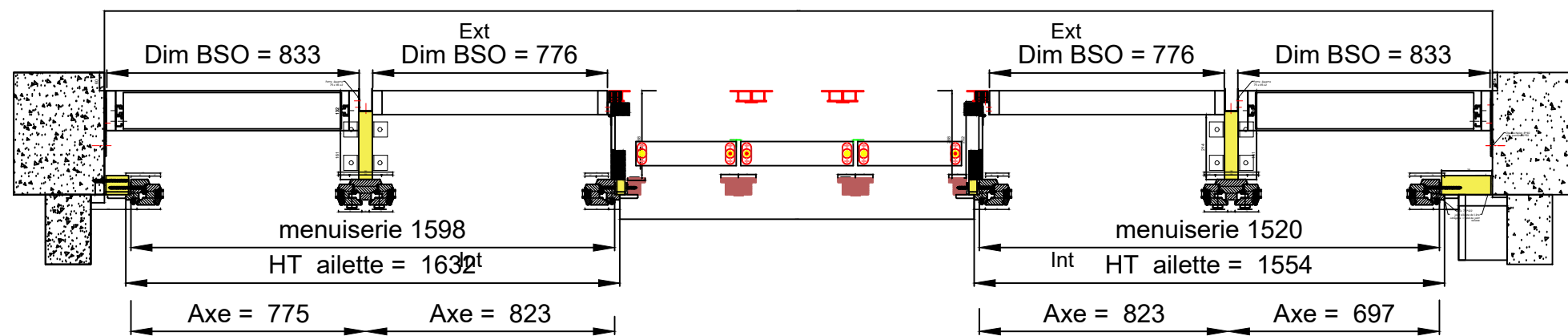

Ech : 1/20

Ce plan est notre propriété exclusive.
Il ne peut être communiqué ou reproduit sans notre autorisation.

Élévation
Rep A et B

Dessiné par: CD	DAO N°: NORBAIDFSUD- PARIS 13 - ECOLE- ind J.dwg
Date: 20/10/2025	Echelle: 1/20
Page: 9/13	Indice: H
Affaire: Ecole NOHAIN -75013	

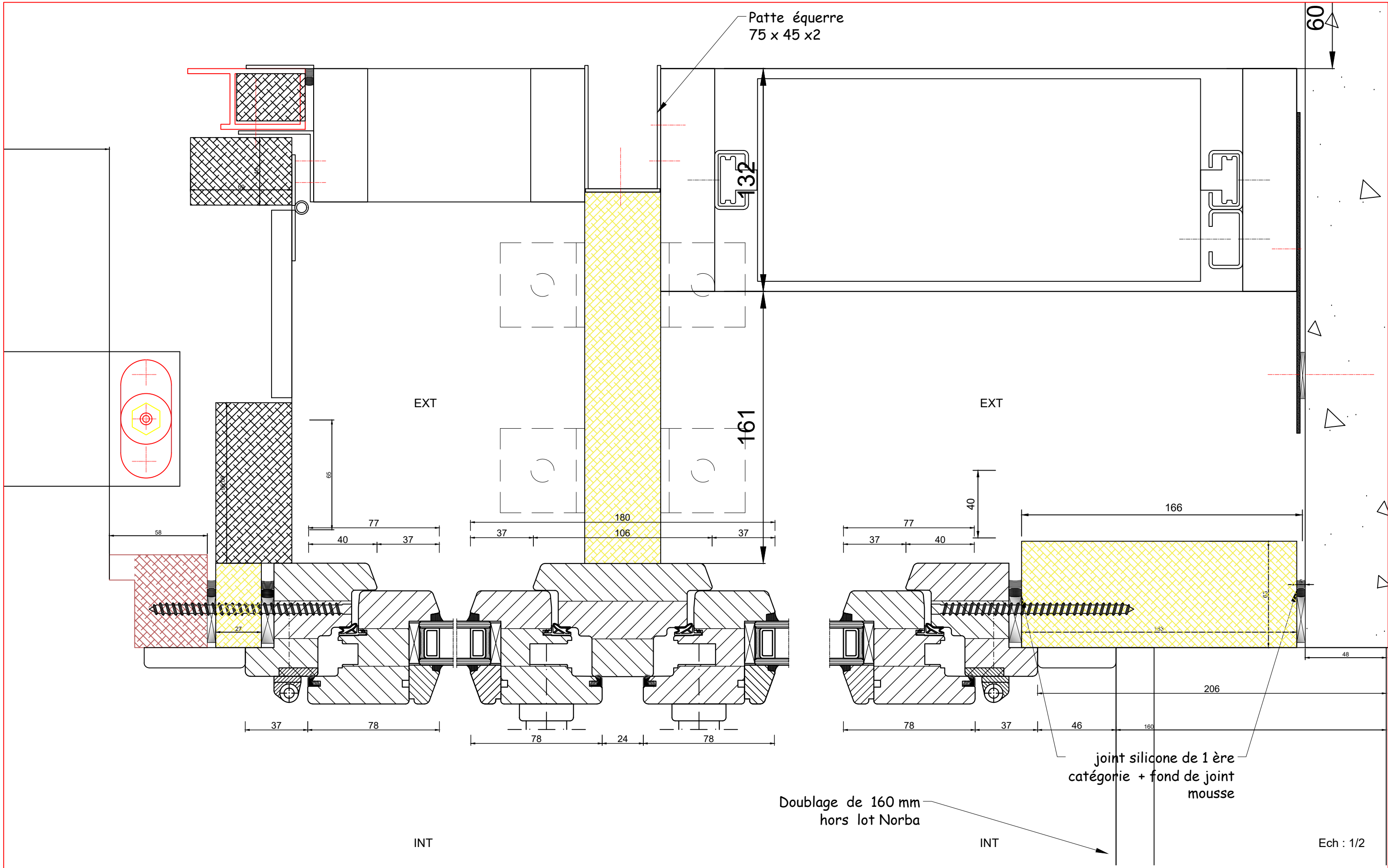

<p>Ce plan est notre propriété exclusive. Il ne peut être communiqué ou reproduit sans notre autorisation.</p>	Coupe H						
	Rep B						
	Dessiné par:	CD	DAO N°:	NORBAIDFSUD- PARIS 13 - ECOLE- ind J.dwg			
	Date:	20/10/2025	Echelle:	1/2			
Affaire:	Ecole NOHAIN -75013			Page:	10/13	Indice:	H

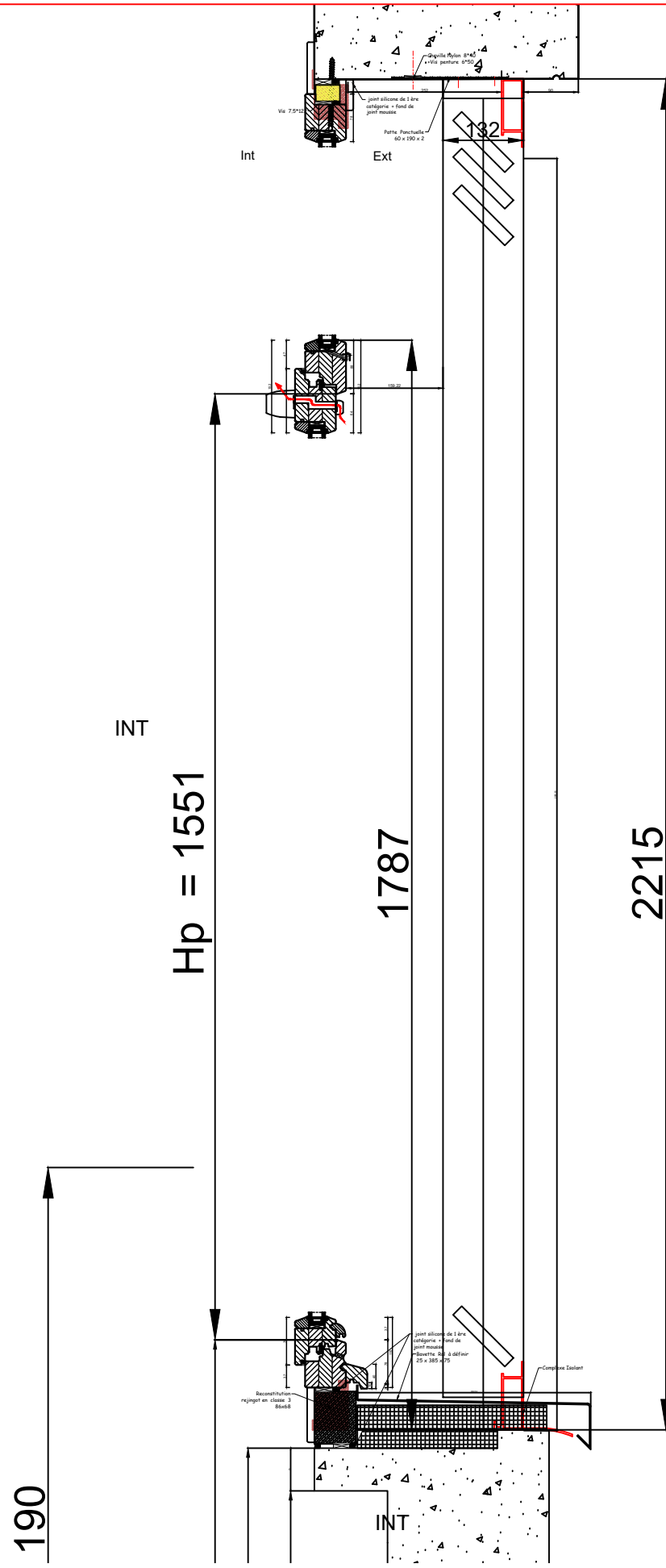

EXT

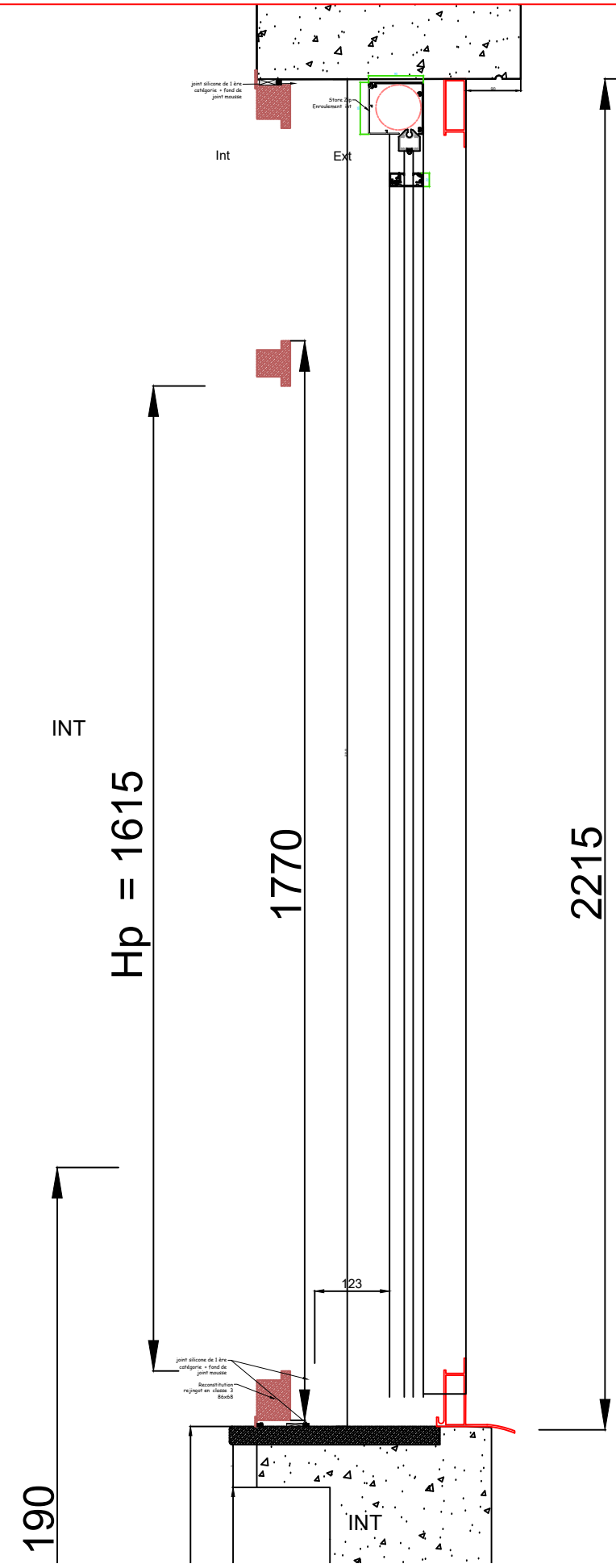

EXT

Ech : 1/10

Ech : 1/10

<p>Coupe H Nouveau et Ancien</p>	Dessiné par: CD			DAO N°:
	Date: 20/10/2025			NORBAIDFSUD- PARIS 13 - ECOLE- ind J.dwg
	Echelle: ECHELLE		Page: 11/13	Indice: H
	Affaire: Ecole NOHAIN -75013			

Ce plan est notre propriété exclusive. Il ne peut être communiqué ou reproduit sans notre autorisation.

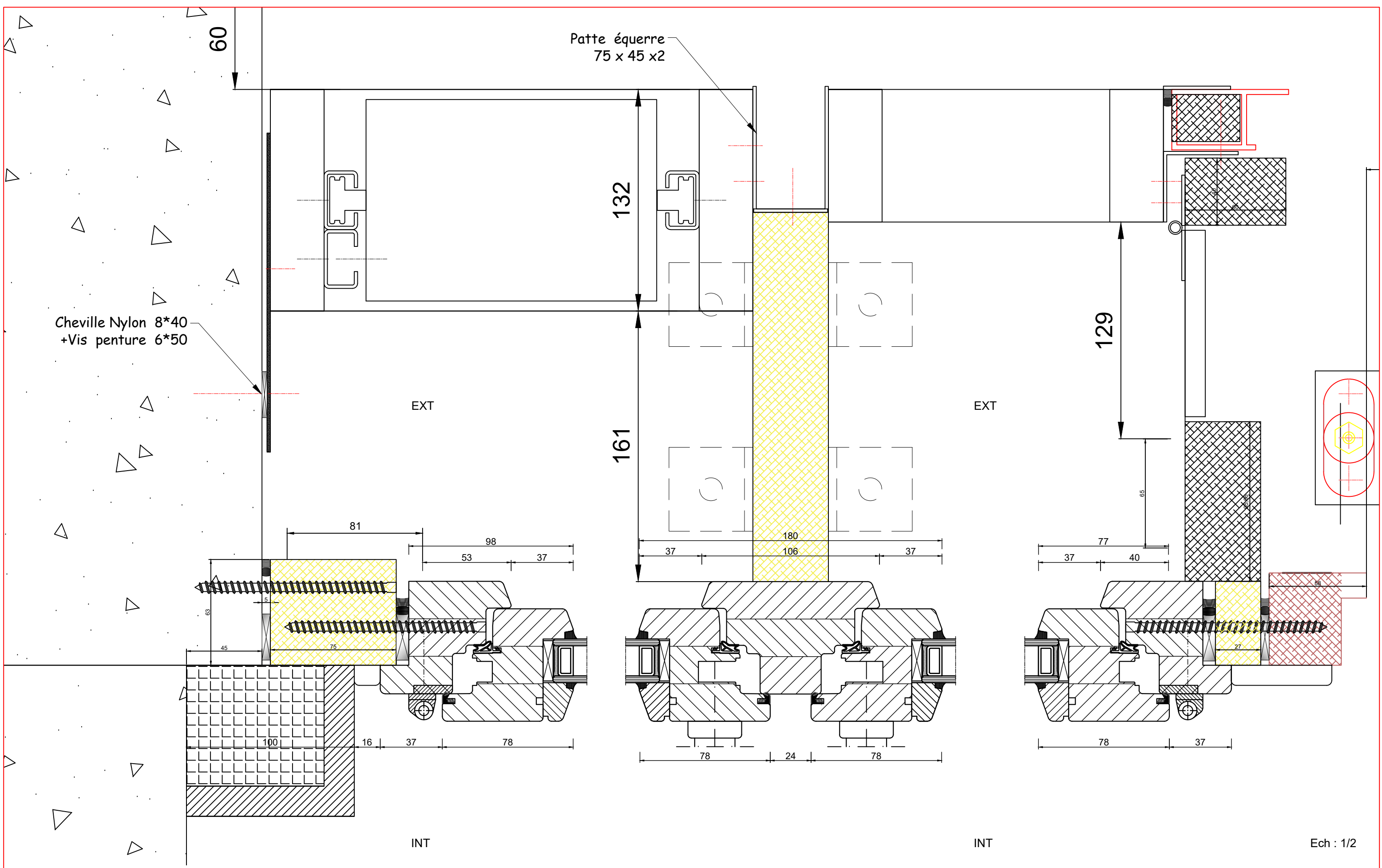

<p>Ce plan est notre propriété exclusive. Il ne peut être communiqué ou reproduit sans notre autorisation.</p>	Coupe H			
	Rep Ag			
	Dessiné par:	DAO N°:		
	CD	NORBAIDFSUD- PARIS 13 - ECOLE- ind J.dwg		
Date:	Echelle:	Page:	Indice:	
20/10/2025	ECHELLE	12/13	H	
Affaire:		Ecole NOHAIN -75013		

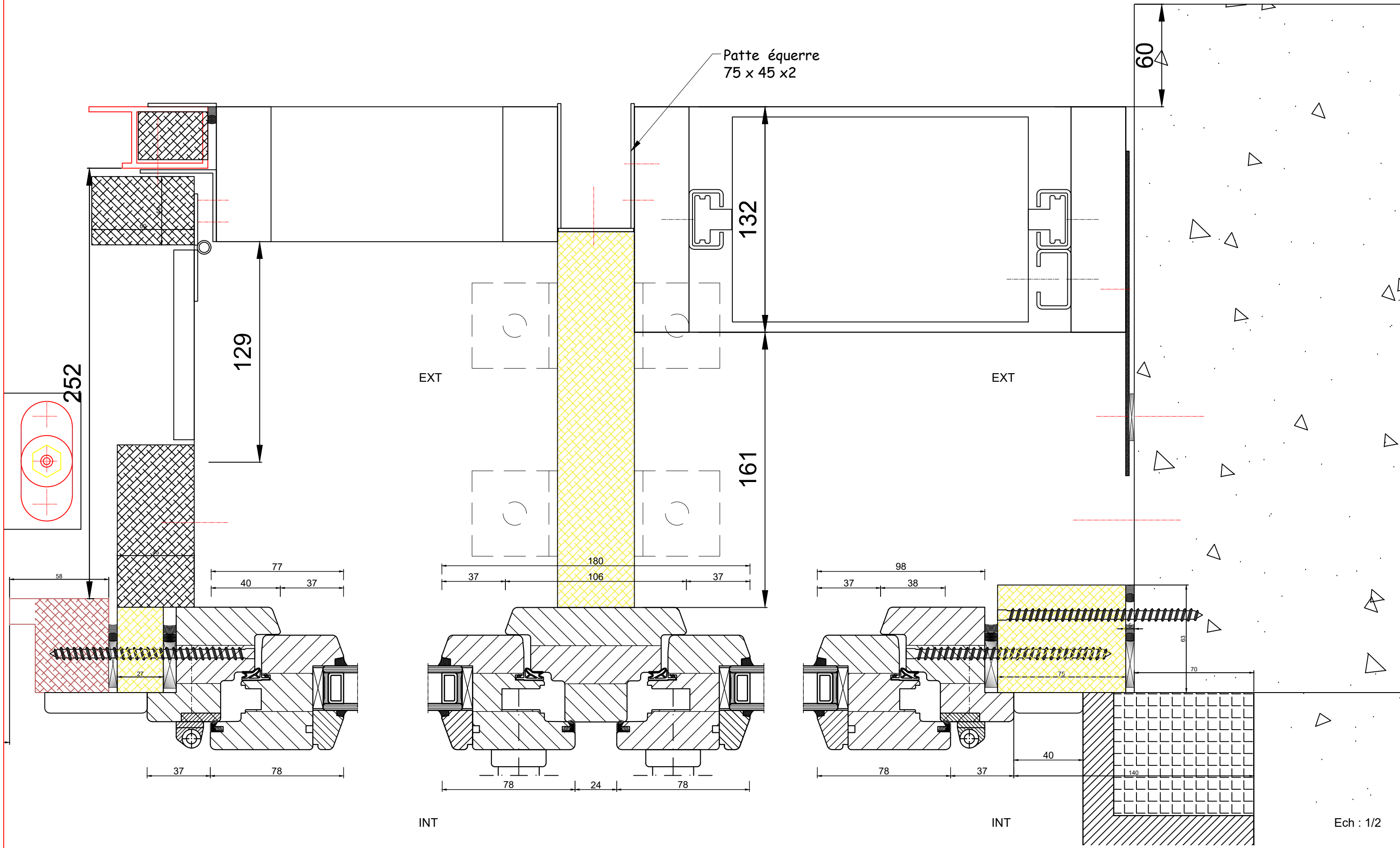

Patte équerre
75 x 45 x 2

252

129

132

161

60

EXT

EXT

INT

INT

Ech : 1/2

Ce plan est notre propriété exclusive.
Il ne peut être communiqué ou
reproduit sans notre autorisation.

Coupe H
Rep Ad

Dessiné par: CD	DAO N°: NORBAIDFSUD- PARIS 13 - ECOLE- ind J.dwg
Date: 20/10/2025	Echelle: ECHELLE
Page: 13/13	Indice: H
Affaire: Ecole NOHAIN -75013	